ABRIL JOVEM
111
Cr$ 45,00
REVISTA QUINZENAL DE Walt Disney
EXEMPLAR DE ASSINANTE

Margarida

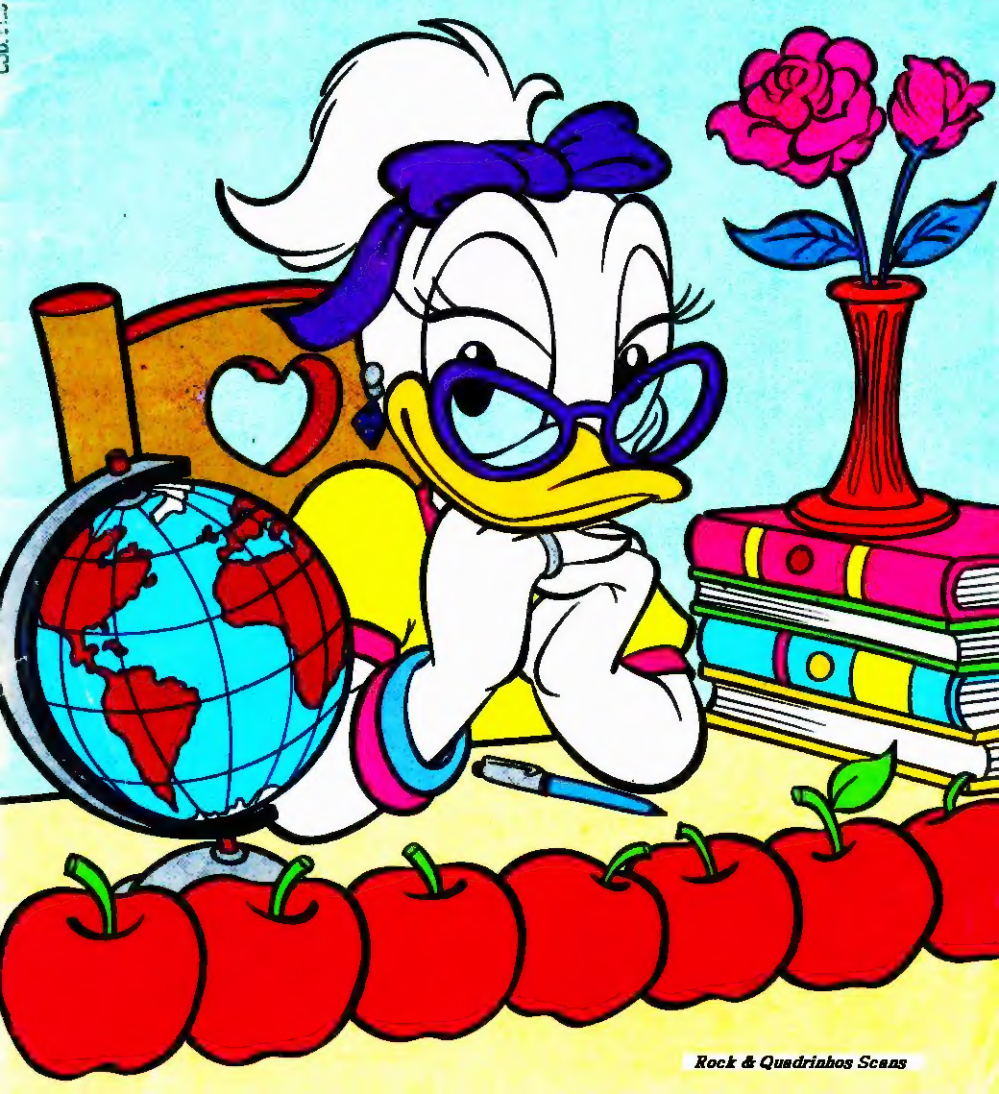

Rock & Quadrinhos Scans

VIAJE COMIGO AO ALEGRE REINO DA FANTASIA.

Uma curtição em alto astral espera por você.
Com meus personagens favoritos, vamos passear pelo maravilhoso universo das histórias Disney.
Vai ser uma viagem de sonho e diversão, onde você é meu convidado especial.

84 PÁGINAS

ABRIL JOVEM

Nas bancas

Disney

Walt Disney

DONALD E MARGARIDA

O TESTE

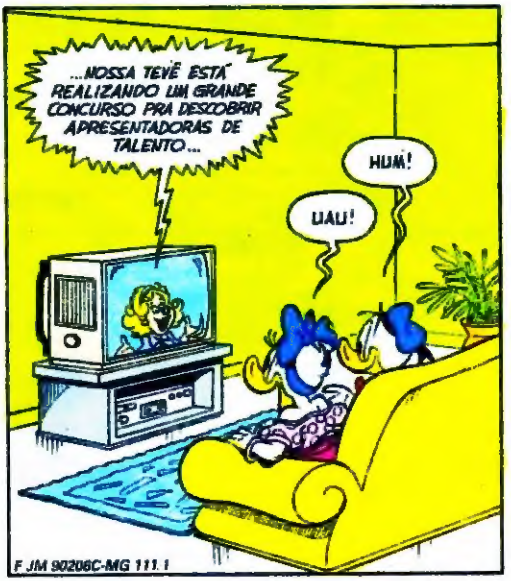

© DISNEY

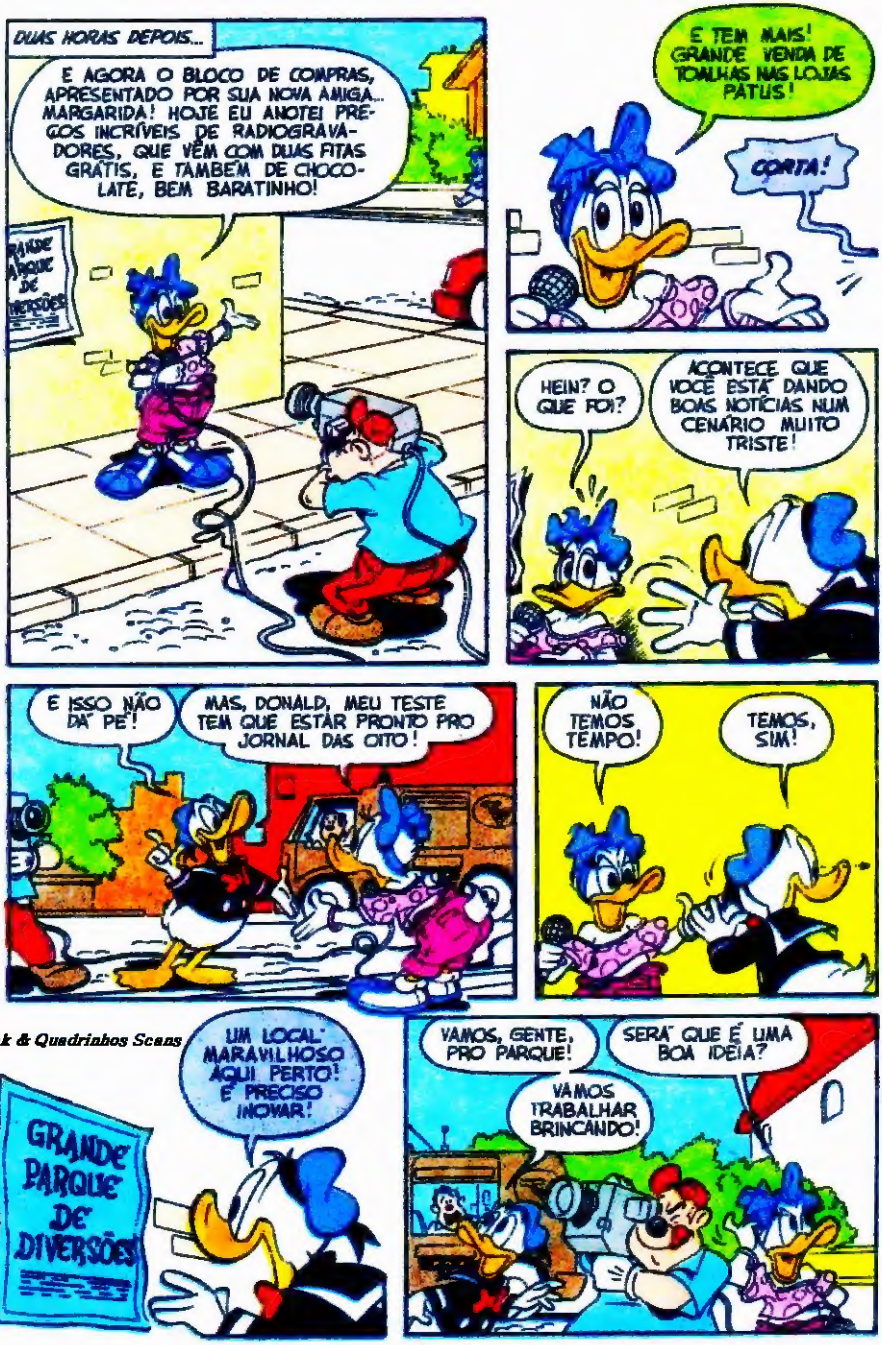

Rock & Quadrinhos Scans

LOGO DEPOIS...
EI! NÃO VEJO NENHUMA RELAÇÃO DISTO COM O QUE EU FALO!
NÃO TEM PROBLEMA! É ALGO DELIRANTE, JOVEM, MODERNO... VAI AGRADAR!
CÂMERA! AÇÃO!
BEM... E AGORA O BLOCO DE COMPRAS...
UAU! A TELEVISÃO!
...OS PREÇOS INCRÍVEIS DE RADIOGRAVADORES...
EI! ESTÃO FILMANDO A GENTE!
BOA TARDE! TUDO BEM?
BUÁÁÁÁ! PERDI A MINHA MÃE!
UM AUTÓGRAFO, POR FAVOR!
OH, PERDÃO!
PLOFHT!
?
CALMA, MARGARIDA! COMIGO AQUI, TUDO SE ARRANJA!
VAMOS PRA LÁ! TEM MENOS GENTE!
UFA! ESTÁ BEM ASSIM?
MUITO BEM!
AFASTE-SE UM POUCO.. PRA ENQUADRAR DIREITO!

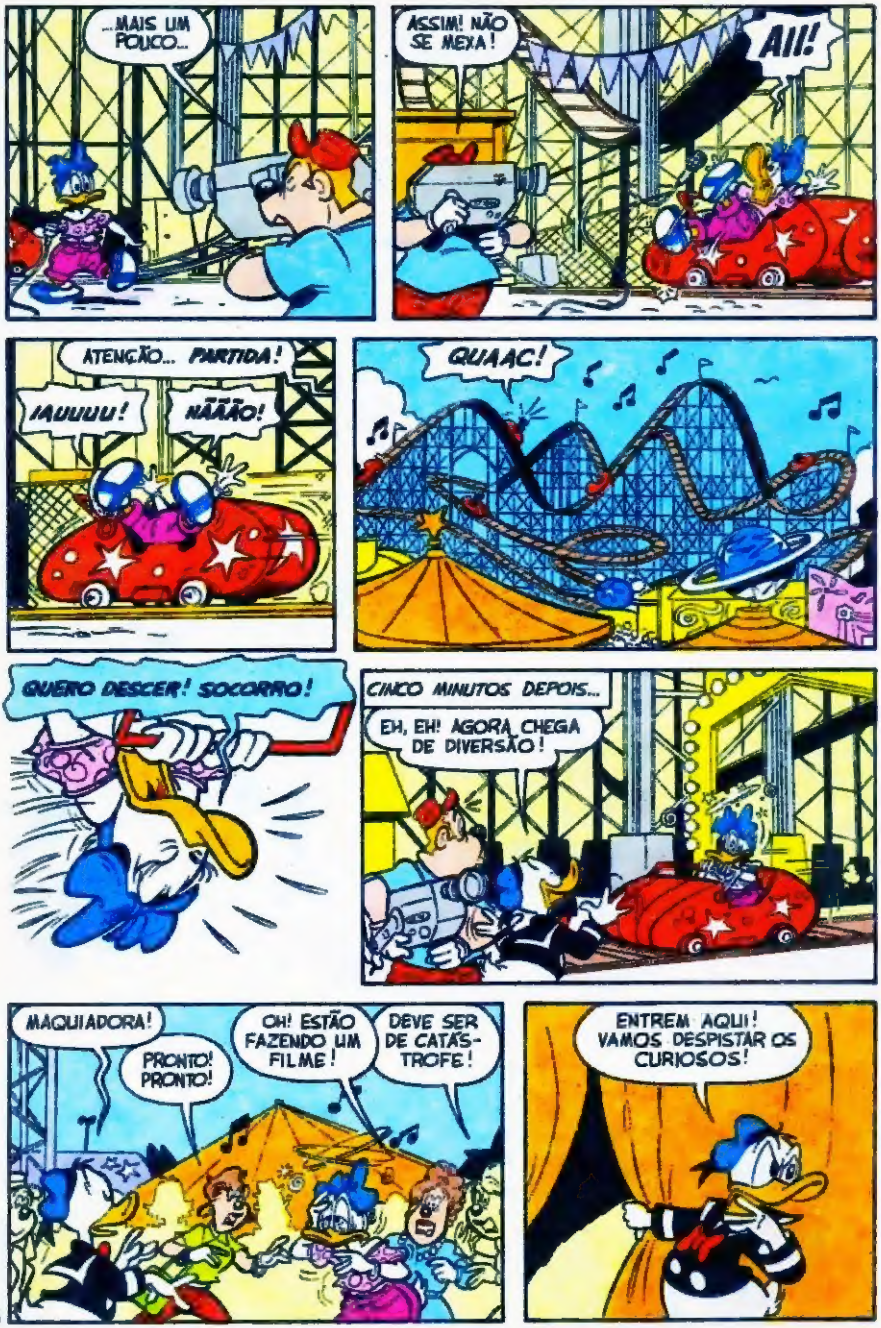
...MAIS UM POUCO...
ASSIM! NÃO SE MEXA!
AII!
ATENÇÃO... PARTIDA!
¡AUUUU!
NÃÃÃO!
QUAAC!
QUERO DESCER! SOCORRO!
CINCO MINUTOS DEPOIS...
EH, EH! AGORA CHEGA DE DIVERSÃO!
MAQUIADORA!
PRONTO! PRONTO!
OH! ESTÃO FAZENDO UM FILME!
DEVE SER DE CATÁSTROFE!
ENTREM AQUI! VAMOS DESPISTAR OS CURIOSOS!

SENTE-SE, MARGARIDA! SÓ ATÉ VOCÊ SE RECOMPOR!
NÃO VEJO DIREITO AQUI...
?
HEIN?
DONALD!
IAAAAUUU!
AUHHH!
SOCORRO!
PALÁCIO DOS HORRORES TREM-FANTASMA
ELA ESTÁ MESMO AZARADA!
TEM DIAS QUE ACONTECE DE TUDO!
ELA VAI FICAR CHOCADA...
BEM, DEIXA PRA LÁ! VAMOS INOVAR MAIS UMA VEZ!
A SAÍDA É POR ALI!
FOI PIOR DO QUE EU IMAGINAVA!

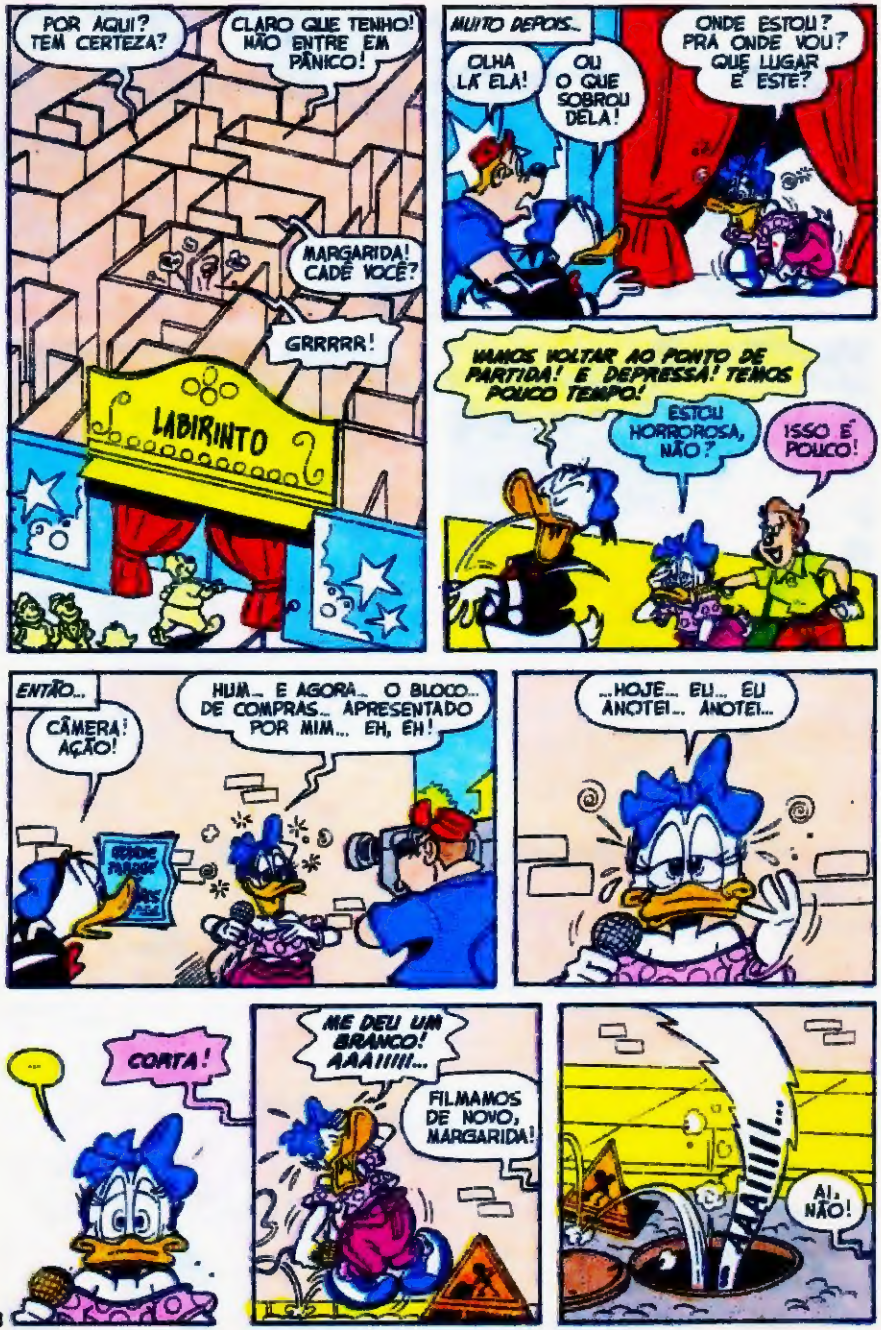
POR AQUI? TEM CERTEZA?
CLARO QUE TENHO! NÃO ENTRE EM PÂNICO!
MARGARIDA! CADÊ VOCÊ?
GRRRRR!
LABIRINTO
MUITO DEPOIS...
OLHA LÁ ELA!
OU O QUE SOBROU DELA!
ONDE ESTOU? PRA ONDE VOU? QUE LUGAR É ESTE?
VAMOS VOLTAR AO PONTO DE PARTIDA! E DEPRESSA! TEMOS POUCO TEMPO!
ESTOU HORROROSA, NÃO?
ISSO É POUCO!
ENTÃO...
CÂMERA! AÇÃO!
HUM... E AGORA... O BLOCO... DE COMPRAS... APRESENTADO POR MIM... EH, ÉH!
...HOJE... EU... EU ANOTEI... ANOTEI...
CORTA!
ME DEU UM BRANCO! AAA!!!!!...
FILMAMOS DE NOVO, MARGARIDA!
AAAIIIII...
AI, NÃO!

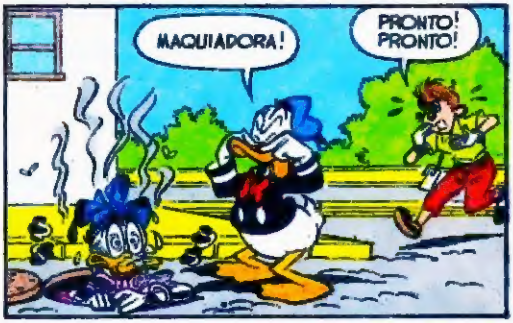
MAQUIADORA!
PRONTO! PRONTO!

FRANCAMENTE...
BUÁÁÁÁÁÁÁ!
CALMA! CALMA!

EI! SÃO OITO HORAS! O JORNAL VAI COMEÇAR!
TUDO PERDIDO...
TEM QUE TER UMA SOLUÇÃO!

BOA NOITE! VAMOS COMEÇAR PELO RESULTADO DO NOSSO GRANDE CONCURSO...

A VENCEDORA SE CHAMA SÍLVIA PAPALVO! VEJAM SEU TESTE...

TRIMM! TRIMM!

HEIN? ESTÁ CERTO...

BEM, POR CAUSA DE UM PEQUENO PROBLEMA TÉCNICO, VAMOS EXIBIR DEPOIS O TESTE ANUNCIADO!

MAS VAMOS MOSTRAR AO VIVO O TESTE DE UMA CANDIDATA DE ÚLTIMA HORA...

AO VIVO?

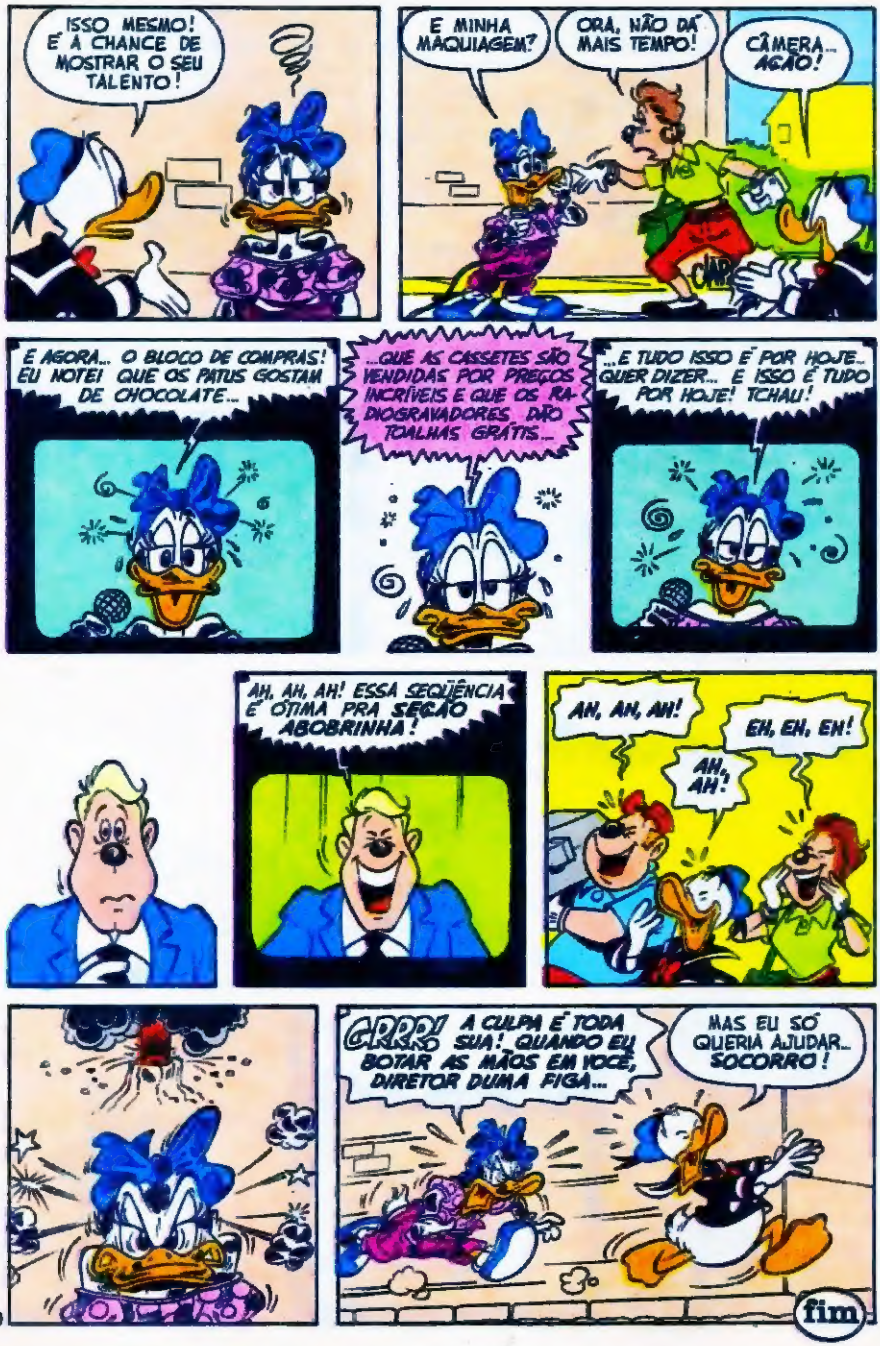
ISSO MESMO! É A CHANCE DE MOSTRAR O SEU TALENTO!
E MINHA MAQUIAGEM?
ORA, NÃO DÁ MAIS TEMPO!
CÂMERA... AÇÃO!
CLAP
É AGORA... O BLOCO DE COMPRAS! EU NOTEI QUE OS PATUS GOSTAM DE CHOCOLATE...
...QUE AS CASSETES SÃO VENDIDAS POR PREÇOS INCRÍVEIS E QUE OS RADIOGRAVADORES DÃO TOALHAS GRÁTIS...
...E TUDO ISSO É POR HOJE... QUER DIZER... É ISSO É TUDO POR HOJE! TCHAU!
AH, AH, AH! ESSA SEQÜÊNCIA É ÓTIMA PRA SEÇÃO ABOBRINHA!
AH, AH, AH!
EH, EH, EH!
AH, AH!
GRRR!
A CULPA É TODA SUA! QUANDO EU BOTAR AS MÃOS EM VOCÊ, DIRETOR DUMA FIGA...
MAS EU SÓ QUERIA AJUDAR... SOCORRO!
fim

WALT DISNEY

MINIE

CHÁ PRA QUE TE QUERO

NEM POSSO ACREDITAR! DUAS SEMANAS PRA TERMINAR O TRABALHO NO CLUBE FEMININO E, DEPOIS, FÉRIAS NA PRAIA!

UAU! O VERÃO ESTE ANO VAI SER UMA DELÍCIA!

Loja dos CHÁS

PUXA! QUE ENXAME!

SERÁ QUE É LIQUIDAÇÃO E A GENTE NÃO SABIA?

É UMA LOJA QUE VENDE CHÁS!

AH, SIM! É A NOVA MODA EM PATÓPOLIS!

Loja dos CHÁS

COMPREI UM PRA PELE!

E EU, UM PRA DAR DISPOSIÇÃO!

HUMPF! É SÓ INVENTAREM UMA NOVA ONDA QUE ESSE PESSOAL ENTRA!
QUE FALTA DE IMAGINAÇÃO!
QUER DIZER QUE AS ESPERTINHAS AÍ NÃO ACREDITAM NOS CHÁS, NÉ?
BAH! É TUDO PROPAGANDA!
MELHOR PRA NÓS! QUANDO ESTIVERMOS NA PRAIA, OS RAPAZES VÃO REPARAR NA NOSSA PELE BEM TRATADA...
E VAMOS DANÇAR A NOITE INTEIRA SEM CANSAR..
E AS SABICHONAS AÍ VÃO ESTAR FORA DO PÁREO!
TCHAUZINHO!
SÓ PRA GARANTIR, VAMOS DEIXAR PRA LÁ NOSSO SENSO CRÍTICO..
ATÉ DEPOIS DO VERÃO!

PAREM! LEMBREM QUE CHÁ É EQUILÍBRIO, CALMA, HARMONIA...

DEIXA DE PAPO E TRAZ MAIS CHÁ!
QUALQUER UM DO ESTOQUE!
SOCORRO!

NOSSA! PERDI A CLARABELA!

NESSA CONFUSÃO, É MELHOR IR PRA CASA E TELEFONAR PRA ELA DEPOIS!

AII! MEU PROGRAMA DE SAÚDE COMEÇOU DE MANEIRA BEM DOLOROSA!

O QUE IMPORTA É QUE CONSEGUI OS CHÁS! UM PRA PELE, OUTRO PRA AUMENTAR A ENERGIA!

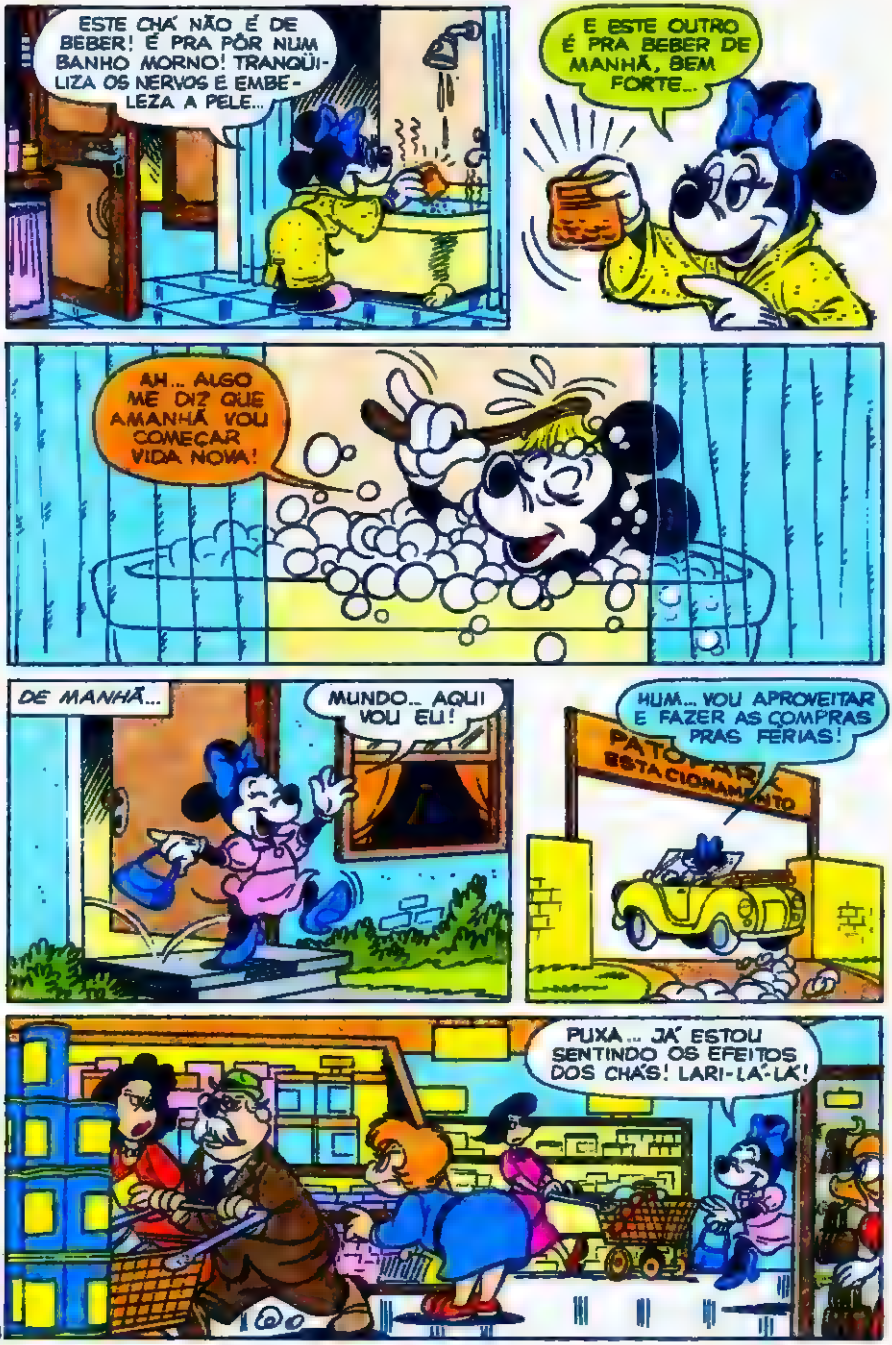
ESTE CHÁ NÃO É DE BEBER! É PRA PÔR NUM BANHO MORNO! TRANQÜILIZA OS NERVOS E EMBELEZA A PELE...
E ESTE OUTRO É PRA BEBER DE MANHÃ, BEM FORTE...
AH... ALGO ME DIZ QUE AMANHÃ VOU COMEÇAR VIDA NOVA!
DE MANHÃ...
MUNDO... AQUI VOU EU!
HUM... VOU APROVEITAR E FAZER AS COMPRAS PRAS FÉRIAS!
PATOMAR
ESTACIONAMENTO
PUXA... JÁ ESTOU SENTINDO OS EFEITOS DOS CHÁS! LARI-LÁ-LÁ!

PUXA! ME ATRASEI! JÁ ESTÁ NA HORA DE PASSAR NO CLUBE E VER COMO ANDA O TRABALHO!
EI... QUANTA DISPOSIÇÃO, HEIN?
NEM FALE! A REUNIÃO JÁ COMEÇOU?
QUE NADA! SABE COMO É ESSE PESSOAL.. NUNCA CHEGA NA HORA!
NÃO CONSIGO COMPREENDER! TODOS SABEM COMO É IMPORTANTE PRA PATÓPOLIS O TRABALHO VOLUNTÁRIO DESTE CLUBE! NO ENTANTO...
...AINDA NÃO CONSEGUIMOS VERBA PRO NOVO PARQUE INFANTIL, NEM PRO HOSPITAL DE GATOS PARDOS ABANDONADOS!
ACHO QUE O PROBLEMA SOMOS NÓS, DULCE!
VEJAM SÓ ESSAS CARAS! FALTA SAÚDE, ENERGIA... COMO VAMOS CONVENCER OS OUTROS *DESSE JEITO?*

EU INICIEI UM TRATAMENTO À BASE DE CHÁS! NUNCA ACORDEI TÃO BEM COMO HOJE!

BEM... VOCÊ NÃO DEIXA DE TER RAZÃO! AFINAL, SÓ TEMOS MAIS DUAS SEMANAS PRA CONSEGUIR VERBAS...
ENTÃO... DOU PRA TODAS O ENDEREÇO DA CASA DE CHÁS!

VAI FAZER BEM PRA VOCÊS! APROVEITEM A VIDA!
VAMOS NESSA, GENTE!

QUASE DUAS SEMANAS DEPOIS...
SANTO DEUS! HOJE NÃO APARECEU NINGUÉM PRA TRABALHAR NO CLUBE... ESTOU EXAUSTA!

MINIE, QUERIDINHA! VOCÊ POR AQUI?
TENHO BOAS NOTÍCIAS, DULCE!

CONSEGUIMOS TODA A VERBA PROS NOSSOS PROJETOS!
QUE MARAVILHA!

MAS NÃO FOI GRAÇAS A NINGUÉM! VOCÊS SUMIRAM DAQUI E ME DEIXARAM TRABALHANDO SOZINHA!
ORA... É MESMO? MAS TENHO VISTO A TURMA TODO DIA!
NAS FESTINHAS, NA PISCINA... VOCÊ REALMENTE ABRIU UM NOVO CAMINHO NAS NOSSAS VIDAS COM ESSA HISTÓRIA DE CHÁS!
GRR... QUE BOM QUE ESTÃO APROVEITANDO!
POIS É, FAZIA TEMPO QUE NÃO TÍNHAMOS ÂNIMO PRA FAZER AS COISAS. AGORA TODO MUNDO QUER APROVEITAR! FALAMOS EM VOCÊ O TEMPO INTEIRO, QUERIDINHA!
HUMPF!
GRRR... NEM UMA TONELADA DE CHÁ VAI SEGURAR ESSA RAIVA!
ATÉ DEPOIS DAS FÉRIAS, MINIEZINHA!
BOM, EU CUMPRI MINHA OBRIGAÇÃO! E AMANHÃ... PRAIA! ESTOU TÃO CANSADA QUE NEM CONSIGO PENSAR EM MAIS NADA!
EM CASA...
UMA COISA É CERTA! SEM MEUS CHÁS, NÃO IA SEGURAR A BARRA! UAHH!

EPA! A MINIE COLOCOU O CHÁ ERRADO NA ÁGUA! ESSE ERA O ESTIMULANTE! E AGORA?

DE MANHÃ...

MINIE! A PRAIA TÁ CHAMANDO!

EI! ESTÁ PENSANDO EM ESQUIAR?

GRUNF! PÉ NA ESTRADA, SEM PAPO!

PUXA! TÁ BOM! QUE MAU HUMOR! NEM PARECE QUE ESTAMOS SAINDO DE FÉRIAS!

OLHA SÓ... A SABIDINHA! TODA ESCONDIDA!

PARECE QUE NÃO OUVIU NOSSO CONSELHO SOBRE CHÁS!

OUVI, SIM, MENINAS! E FOI SÓ PRA ENCONTRAR VOCÊS QUE VIM AQUI, DEPOIS DE TER FEITO A BESTEIRA DE TOMAR BANHO COM O CHÁ ESTIMULANTE!

FIQUEI COM UMA BAITA ALERGIA! FAÇO QUESTÃO DE AGRADECER A DICA DE VOCÊS... MAS ANTES VOU AFOGAR AS DUAS UM POUQUINHO!

AIIIIII!

fim

Instituto Universal Brasileiro

Faça você também o que já fizeram
DOIS MILHÕES E NOVECENTAS MIL PESSOAS!

Nossa escola atinge, com rapidez e eficiência todos os principais pontos do território brasileiro, ministrando, através de professores altamente especializados, um ensino minucioso objetivo, de resultados práticos e imediatos

NOVOS CURSOS

- VIOLÃO
- INFORMÁTICA
- TÉCNICAS DE VENDAS

Inscreva-se hoje mesmo no curso de
ELETRÔNICA PRÁTICA
RADIOTÉCNICO E
ÁUDIO E TELEVISÃO
PRETO E BRANCO E A CORES!

- Beleza da Mulher
- Agropecuária
- Mestre de Obras
- Mecânica de Moto
- Fotografia
- Secretariado Moderno
- Contabilidade Prática
- Auxiliar em Administração de Empresas
- Refrigeração e Ar Condicionado
- Especialização em Videocassete
- Eletricidade de Automóveis
- Bordado, Tricô e Crochê
- Eletricidade
- Auxiliar de Escritório
- Torneiro Mecânico
- Mecânica de Automóveis
- Supletivo de 1º Grau
- Supletivo de 2º Grau
- Inglês
- Mecânica Geral
- Corte e Costura
- Desenho Arquitetônico
- Eletrônica Digital
- Desenho Mecânico

UNIDADE SÃO PAULO - Centro: Av. Rio Branco, 781 (esq. c/ Av. Duque de Caxias)
UNIDADE SÃO PAULO - Santo Amaro: Largo Treze de Maio, 520, 3º andar - conj. 31
UNIDADE RIO DE JANEIRO: Rua Riachuelo, 159 (próximo aos Arcos da Lapa)
UNIDADE BELO HORIZONTE: Av. Amazonas, 115, 2º andar - Centro - Ed. Caixas
UNIDADE SALVADOR: R. Marujos do Brasil, 5-8, Ed. André Luiz, Bairro Tororó

Instituto Universal Brasileiro

A maior e mais perfeita organização de ensino a distância do país!

1940 – 1990

50 anos de experiência dedicados ao ensino

Preencha e envie hoje mesmo este cupom

INSTITUTO UNIVERSAL BRASILEIRO MG-111

Avenida Rio Branco, 781 Cx. Postal 5058 – São Paulo – CEP 01051

Senhor Diretor: Peço enviar-me GRÁTIS o folheto completo sobre o curso de _____
INDICAR O CURSO DESEJADO

Nome _____
Rua _____ Nº _____
CEP _____ Bairro _____ Cx Postal _____
Cidade _____ Estado _____

Walt Disney

DONALD E MARGARIDA em O ciúme não compensa

Que me transformaria numa nova Margarida...
Tcham-tcham! O Donald não ia mais ter motivo pra olhar pra outras garotas...
Agora só faltava um pequeno detalhe técnico...
Aprender a patinar!
CRÁS!
TUMP!
15
OUTUBRO
Mas logo dominei o medo e resolvi sair à rua...
23
OUTUBRO
BAM!
ATÉ AQUI, TUDO BEM! VAMOS LÁ, MARGARIDA! VOCÊ VAI CONSEGUIR!
AGORA UM LEVE EMPURRÃO E...
OBA! ESTOU PATINANDO!
WOOO!

LÁ ESTÁ O DONALD! QUERO SÓ VER A CARA DELE!
OLÁ, DONALD!
?
RÔÔÔ!
EI, MARGARIDA, QUE LEGAL! PARE E ME CONTE COMO APRENDEU A PATINAR!
PARAR! XI... É MESMO! COMO SE PÁRA ESSA COISA?
SO... SOCORRO!
RÔÔÔ!
N-NÃÃO!
BLAM!
PLOFT!
GRANDE CIRCO LANDO
SAI DA FRENTE!
?
CRÁS!

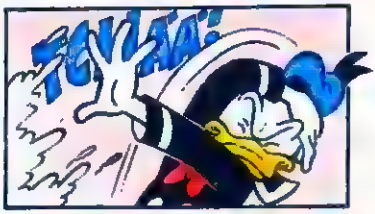

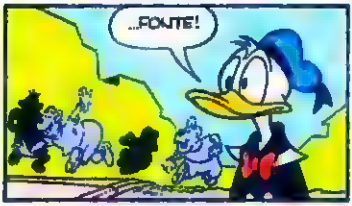

Que humilhação! Eu, que queria impressionar o Donald, estava agora dentro de uma fonte, com a cara pintada de preto e confundida com os palhaços... Foi horrível!

ORA, NÃO SE META ONDE NÃO FOI CHAMADO!
AH, É?!
DEVAGAR COM A LÍNGUA, BAIXOTE!
E FIQUE QUIETO AÍ ANTES QUE EU FIQUE NERVOSO!
VENHA COMIGO, LINDA PATINHA! SOU PROFESSOR DA ACADEMIA DE PATINAÇÃO DE PATÓPOLIS E POSSO ENSINAR UNS PASSOS PRA VOCÊ!
GRRRR!
?
CHIIC!
HUM... ESSE MICO ME DEU UMA IDÉIA! AQUELE GRANDALHÃO NÃO SABE COM QUEM SE METEU!
CHIIC!
POUCO DEPOIS...
O UNIFORME DA ACADEMIA FICOU MUITO BEM EM VOCÊ!
IH, IH! VOCÊ É MUITO GENTIL!
HUMPF! ESSE CARA NÃO VAI BOTAR BANCA POR MUITO TEMPO!

VAMOS LÁ, MACAQUINHO, FAÇA TUDO O QUE LHE ENSINEI!
É AQUELE GRANDÃO ALI!
PATINAR É A PERFEITA UNIÃO DO CORPO E DAS RODAS!
TSS, TSS! QUE PASPALHÃO!
TUM!
DONALD?!
OLÁ, MARGARIDA! VIM PATINAR COM VOCÊ!
O QUE ACONTECEU?
VOCÊ CAIU DE MADURO! QUÉ, QUÉ!
EU NÃO CAÍ! ALGUÉM ME DERRUBOU!
BOA DESCULPA! MAS ESSA LINDA GAROTA MERECE UM PROFESSOR DE VERDADE... EU!
MAS... MAS...
EI, O QUE É AQUILO?
?

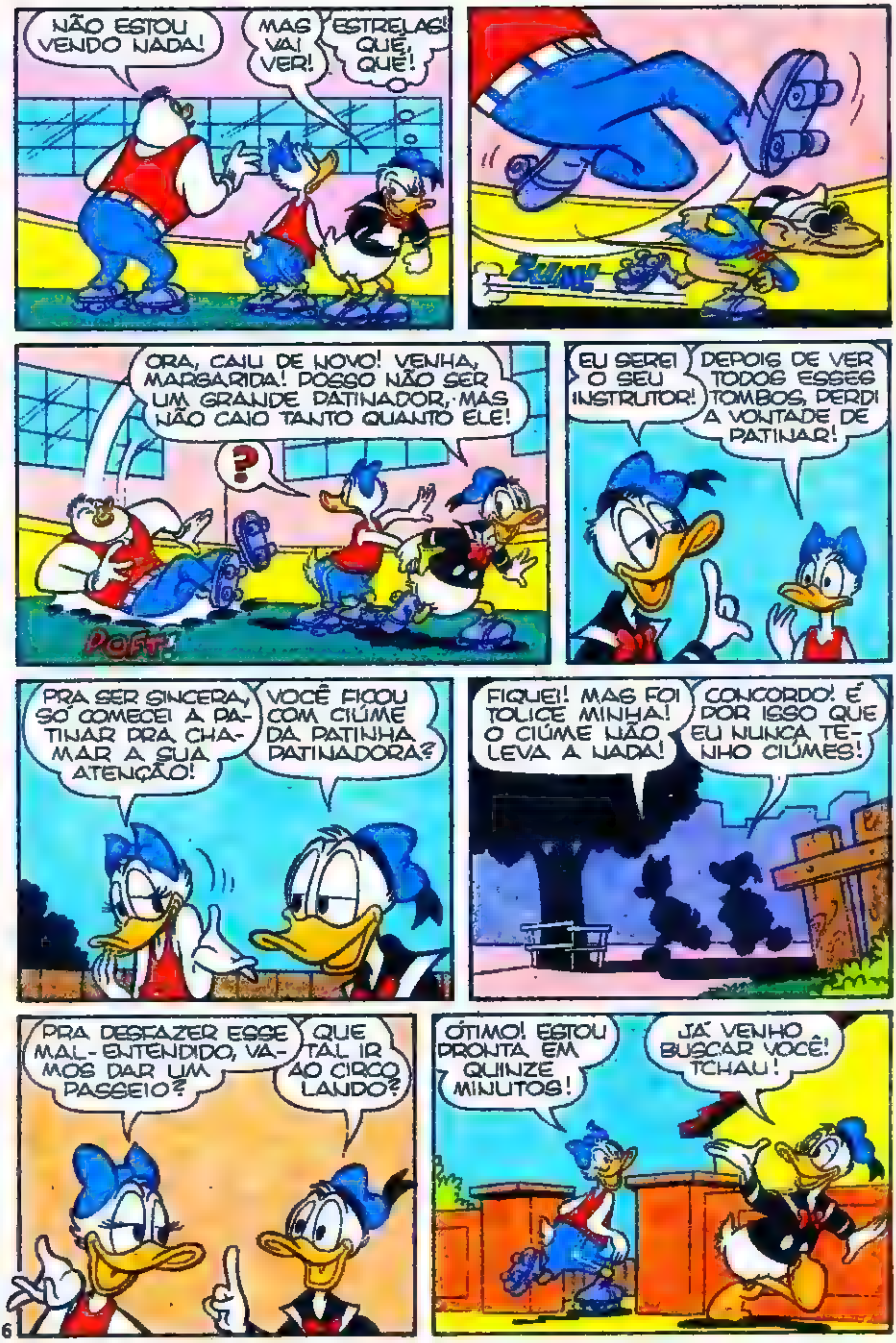
NÃO ESTOU VENDO NADA!
MAS VAI VER!
ESTRELAS! QUÊ, QUÊ!
ZUUM!
ORA, CAIU DE NOVO! VENHA, MARGARIDA! POSSO NÃO SER UM GRANDE PATINADOR, MAS NÃO CAIO TANTO QUANTO ELE!
?
POFT!
EU SEREI O SEU INSTRUTOR!
DEPOIS DE VER TODOS ESSES TOMBOS, PERDI A VONTADE DE PATINAR!
PRA SER SINCERA, SÓ COMECEI A PATINAR PRA CHAMAR A SUA ATENÇÃO!
VOCÊ FICOU COM CIÚME DA PATINHA PATINADORA?
FIQUEI! MAS FOI TOLICE MINHA! O CIÚME NÃO LEVA A NADA!
CONCORDO! É POR ISSO QUE EU NUNCA TENHO CIÚMES!
PRA DESFAZER ESSE MAL-ENTENDIDO, VAMOS DAR UM PASSEIO?
QUE TAL IR AO CIRCO LANDO?
ÓTIMO! ESTOU PRONTA EM QUINZE MINUTOS!
JÁ VENHO BUSCAR VOCÊ! TCHAU!

POUCO DEPOIS...
OLHE, DONALD! É O PROFESSOR DE PATINAÇÃO!
GLUP!
?
ZUUM!
OH, NÃO! O MACAQUINHO!
!
CHIIC!
BONK!
DONALD! QUER DIZER QUE VOCÊ BOLOU TUDO!
CALMA, MARGARIDA, EU POSSO EXPLICAR!
E ASSIM...
EI, MOÇA! O SEU NAMORADO É ARTISTA DE CIRCO?
NÃO! MAS É BOM QUE TENHA ALGUMA HABILIDADE! ELE BEM QUE VAI PRECISAR!
CHIIC!
?
É assim, querido Diário, o Donald vai pensar duas vezes antes de sair da linha outra vez...
fim

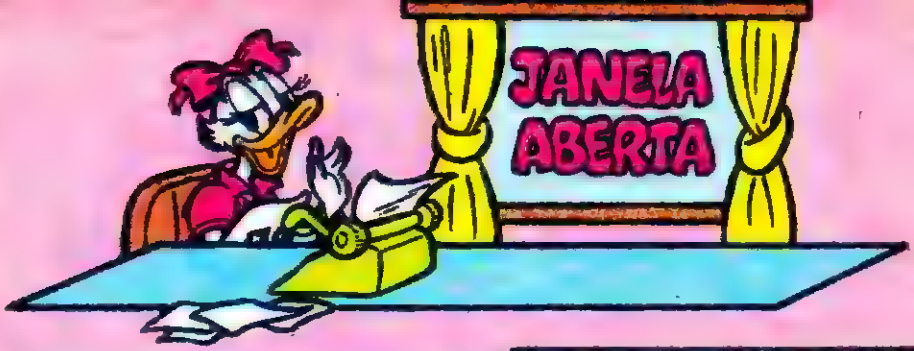

NOVIDADES À VISTA

A Erdise disse que adora a minha revista e manda modelitos superbonitos pro verão. Pois prepare-se, menina, a revista MARGARIDA vem com grandes novidades ainda este ano. Modelitos, dicas, receitas e muito mais... Você vai adorar.

Erdise Birck Rodrigues
Porto Alegre - RS

DECLARAÇÃO DE AMOR

Não tenho espaço aqui pra publicar sua carta, Rachel, mas posso dizer que senti toda a sua ternura e carinho em cada palavra. Essa declaração de amor deixou todo mundo da Redação superemocionado. Um beijo enorme! Ah, você escreve muito bem!

Rachel Leite Lima
Rio de Janeiro - RJ

CHANCE ÚNICA

A Márcia coleciona revistas Disney e tem números repetidos de várias delas. E esses exemplares ela está vendendo (inclusive por reembolso postal). Aproveitem e escrevam pra ela rapidinho.

Márcia Mandau
Caixa Postal 506
84001 - Ponta Grossa - PR

Mande suas cartas para:
JANELA ABERTA
R. Bela Cintra, 299
01415 - São Paulo - SP

GUGU VAI FAZER VOCÊ VIAJAR!

Você já imaginou como seria ser teletransportado por um videogame e ir parar numa outra dimensão, cheia de armadilhas e seres eletrônicos? Pois foi isso que aconteceu com o Gugu, depois que ele recebeu um certo "presentinho" do seu inimigo Jucamaleão. Esta superaventura você também vai viver, embarcando com o Gugu nesta edição.

Não perca! Nas bancas.

ABRIL JOVEM

PRA VOCÊ DELIRAR!
Poster e entrevista exclusiva com
OS PARALAMAS

Walt Disney

BIQUINHO E PASCOAL

uma aula muito particular

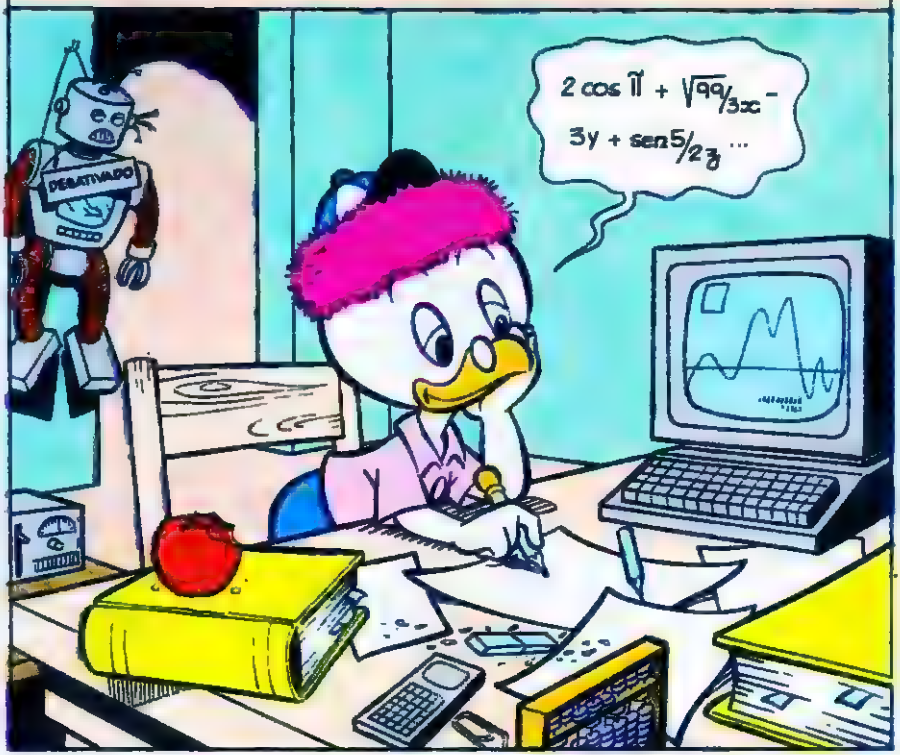

PASCOAL, TELEFONE PRA VOCÊ!
OBA!
SIM, MINHAS AULAS PARTICULARES SÃO DADAS COM AS MAIS AVANÇADAS TÉCNICAS AUDIOVISUAIS... ÓTIMO! JÁ ESTOU INDO!
VAI SAIR?
CONSEGUI MAIS UM ALUNO! DEPOIS DESSA AULA, VOU TER O DINHEIRO QUE FALTA PROS MEUS INVENTOS!
O LAMPADINHA VAI PRA ME AJUDAR, TÁ?
BZZZ!
BZZZ!
CHEGAMOS! É AQUI!
TUT! TUT! TUT!
SABE QUEM MORA AQUI? EPA! É O PENINHA!
BZZZ! BZZ! BZZZ!
PENINHA

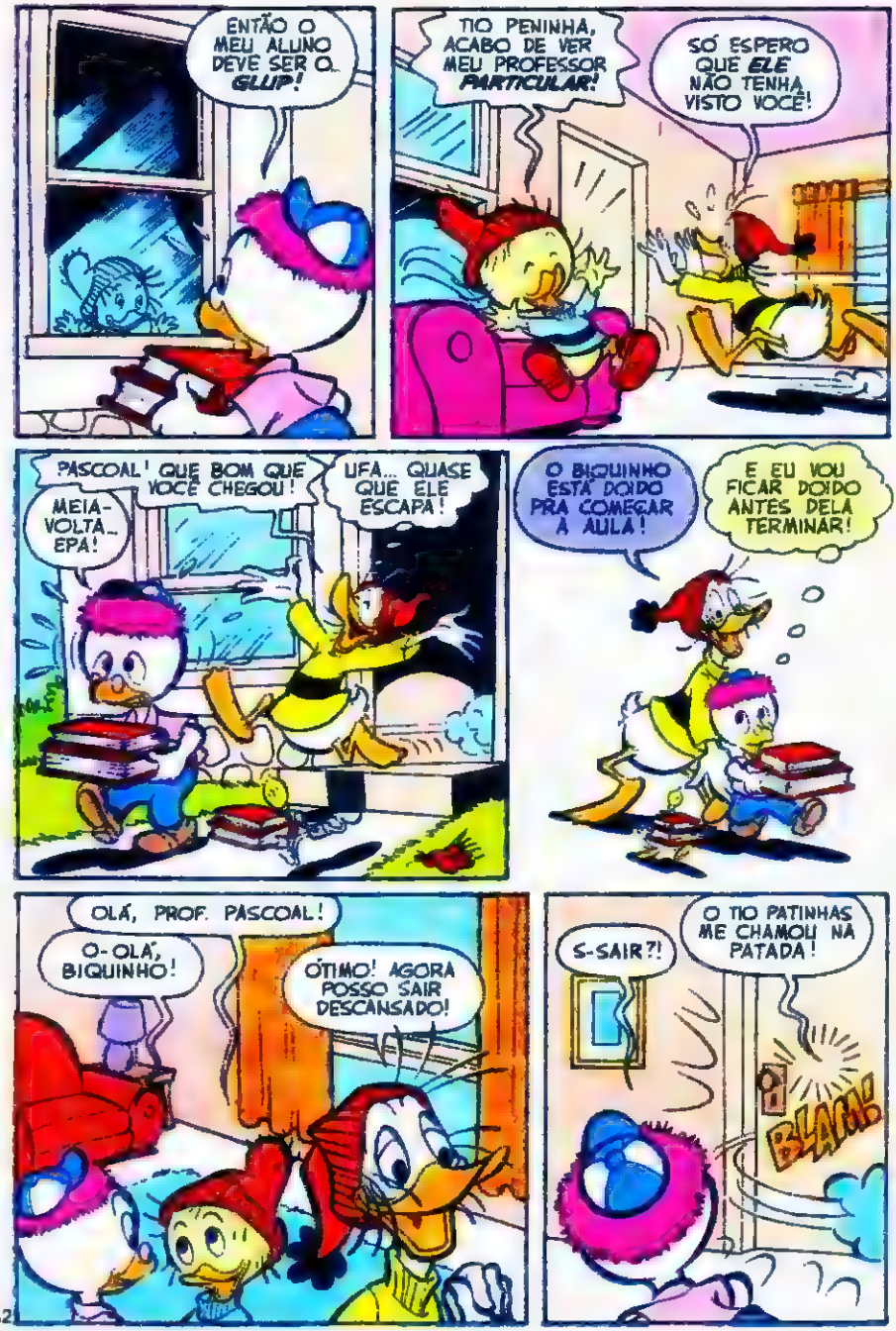
ENTÃO O MEU ALUNO DEVE SER O... GLUP!
TIO PENINHA, ACABO DE VER MEU PROFESSOR PARTICULAR!
SÓ ESPERO QUE ELE NÃO TENHA VISTO VOCÊ!
PASCOAL! QUE BOM QUE VOCÊ CHEGOU!
MEIA-VOLTA... EPA!
UFA... QUASE QUE ELE ESCAPA!
O BIQUINHO ESTÁ DOIDO PRA COMEÇAR A AULA!
E EU VOU FICAR DOIDO ANTES DELA TERMINAR!
OLÁ, PROF. PASCOAL!
O-OLÁ, BIQUINHO!
ÓTIMO! AGORA POSSO SAIR DESCANSADO!
S-SAIR?!
O TIO PATINHAS ME CHAMOU NA PATADA!
BLAM!

ACHO QUE O SEU TIO QUERIA ERA UMA BABÁ!
EU TAMBÉM ACHO! MAS TODAS QUE ELE CONHECIA MUDARAM DE RAMO!
APOSTO QUE FOI DEPOIS QUE TOMARAM CONTA DE VOCÊ!
UAU! QUE GÊNIO, PASCOAL! FOI ISSO MESMO!
ACHO QUE NÃO TENHO ESCOLHA! VAMOS COMEÇAR A AULA AGORA!
ÓTIMO! EU ESTAVA ESPERANDO VOCÊ DIZER ISSO!
TÉÉIM!
O QUE F-FOI ISSO?
O SINAL QUE TOCA PRA COMEÇAR A AULA, LIÉ!
SENTE-SE, BIQUINHO! E ME DIGA QUAIS SÃO SUAS DÚVIDAS!
DÚVIDAS?!

EU QUERIA SABER POR QUE O SOL SÓ APARECE DE DIA E O GALO CANTA DE MANHÃ... E POR QUE O MAR É SALGADO E QUEM NASCEU PRIMEIRO, O OVO OU A PATINHA?!
QUEM FOI, HEIN? QUEM FOI?
A APARELHAGEM JÁ ESTÁ MONTADA? ÓTIMO, LAMPADINHA!
BZZZ! BZZ!
VAMOS, BIQUINHO, VOCÊ VAI APRENDER CONHECIMENTOS GERAIS ATRAVÉS DE UM MÉTODO AUDIOVISUAL!
E MINHAS DÚVIDAS?
ESSE É O MONTE PATÓPOLIS QUE... BLÁ, BLÁ...
BOLAS!
VRRR!
E ESSE É O FUNDADOR... O QUE FOI, LAMPADINHA?
BZZ! BZZ! BZZ!

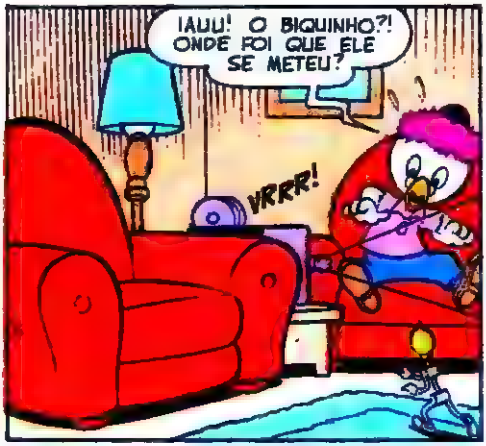
IAUU! O BIQUINHO?! ONDE FOI QUE ELE SE METEU?
VRRR!

MINHA MOTO!
AIÔÔÔ, SILVER!
TUT! TUT! TUT!

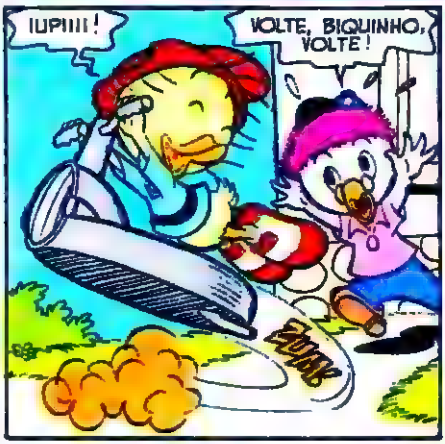
IUPIII!
VOLTE, BIQUINHO, VOLTE!
BUUAK

EM VEZ DE AULAS COMUNS, RESOLVI TER AULAS DE MOTORISTA!

PARE, BIQUINHO, AGORA MESMO!
NÃO POSSO!

TEM UM GUARDA QUASE ALCANÇANDO A GENTE!
IOOOOOOOM!
AI, NÃO!

PRECISO SER DURÃO!
MEIA-VOLTA! É UMA ORDEM!
TUDO BEM, P'SSOR!
AAII!
QUE MANOBRA RADICAL!
GLUP!
ZUM!
IAUU!
ZUM!
AAA...
CRIIINCH!
OLHA QUE CAPACETE TRANSADO!
DEVOLVA PRO GUARDA!
TCHÁÁÁ!
CRÁS!
TÁ BOM! PEGA, SEU GUARDA!
TOC!
CHUÁÁÁ!
GOSTEI DA AULA! MAS AGORA É HORA DO RECREIO!
PRECISO ME LEMBRAR DE COLOCAR UM ASSENTO DE PASSAGEIROS AQUI!

LAMPADINHA, ISTO ESTÁ PIOR DO QUE EU IMAGINAVA!
EU QUERO PIPOCA PRO LANCHE!
BZZ!
AH, NÃO, BIQUINHO! ESTOU MUITO CANSADO PRA FAZER!
MAS EU QUERO PIPOCA! QUERO PIPOCA! E QUERO PIPOCA!
SERÁ QUE VOCÊ NÃO SABE FAZER OUTRA COISA ALÉM DE PEDIR PIPOCA?!
SEI, SIM...
SEI CHORAR... BUÁÁÁÁÁ! EU QUERO PIIIPOOOCAAA!
AI... ACHO QUE NÃO TEM REMÉDIO... VOU TER QUE FAZER...
CHUIF... HÃ...
TEM REMÉDIO, SIM! O TIO PENINHA SEMPRE DIZ QUE MEL É UM SANTO REMÉDIO!
GLUP!

DESCANSA UM POUCO, AGORA!
VOU FAZER UM SANDUÍCHE PRA ELE!
?
MEL
SERÁ QUE EXISTE PATINHO MAIS PRESTATIVO DO QUE EU?
TCHOF!
EI, PASCOAL! FIZ PRA VOCÊ!
PUXA, BIQUINHO, OBRIGADO!
ATÉ QUE ELE TEM UM LADO...
... ADORÁVEL...
TÁ GOSTOSO?

ÁGUA! ESTOU PEGANDO FOGO!
FUOH!
NOSSA!
SOCORRO, BOMBEIROS!
PARE!
ÓÓÓÓÓÓ!
CRIIINCH!
ONDE ESTÁ O FOGO?
NELE!
TCHÁÁÁÁ!
NÃO... (GLUB!) SOCORRO!
PHUÁÁÁ!
PRONTO, PASCOAL! TUDO SOB CONTROLE!
BZZ!
SEM DÚVIDA!

PUXA, QUE MARAVILHA! VOCÊS ESTAVAM FAZENDO LIMPEZA NA CASA!
TIO PENINHA!
ADOREI A AULA, TIO!
VOCÊ PARECE BEM, PASCOAL!
PAREÇO, É?
BOM, JÁ QUE A AULA ACABOU, EU...
ACABOU, É?
TÉÉÉÉ...
EH, EH!
COMO IA DIZENDO, A AULA FOI...
AH, CLARO, AQUI ESTÁ! VOCÊ MERECEU!
GLUP!
EU TAMBÉM TENHO UMA COISA PRA VOCÊ, P'SSOR!

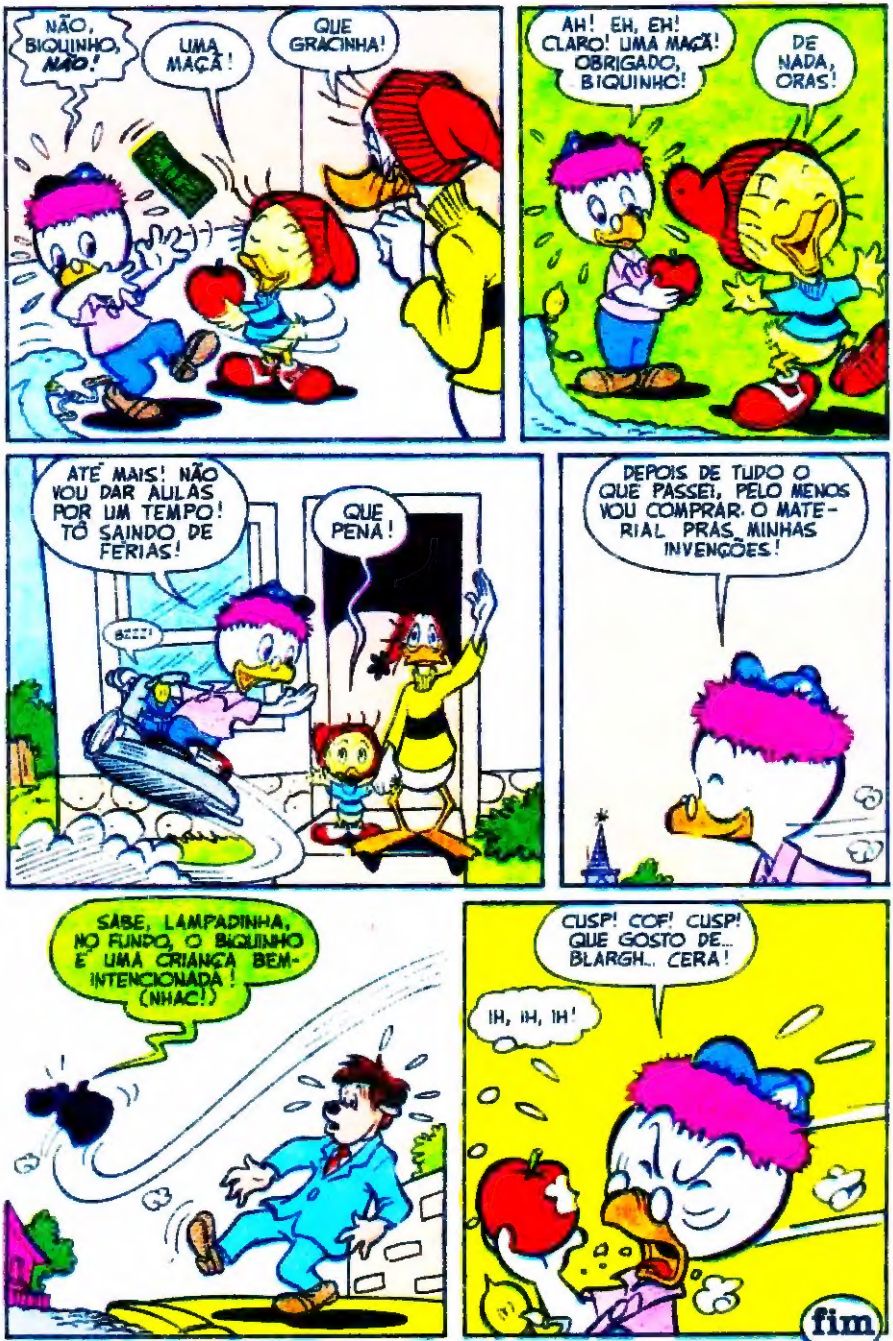
NÃO, BIQUINHO, NÃO!
UMA MAÇÃ!
QUE GRACINHA!
AH! EH, EH! CLARO! UMA MAÇÃ! OBRIGADO, BIQUINHO!
DE NADA, ORAS!
ATÉ MAIS! NÃO VOU DAR AULAS POR UM TEMPO! TÔ SAINDO DE FÉRIAS!
BZZZ!
QUE PENA!
DEPOIS DE TUDO O QUE PASSEI, PELO MENOS VOU COMPRAR O MATERIAL PRÁS MINHAS INVENÇÕES!
SABE, LAMPADINHA, NO FUNDO, O BIQUINHO É UMA CRIANÇA BEM-INTENCIONADA! (NHAC!)
CUSP! COF! CUSP! QUE GOSTO DE... BLARGH... CERA!
IH, IH, IH!
fim

AS MULHERES TOMARAM CONTA DA REVISTA!

CONFIRA VOCÊ MESMO!

Margarida 112

TÁ DEMAIS!

Editora Abril Jovem

Editor e Diretor: VICTOR CIVITA

Diretoria: Roberto Civita, Richard Civita, Raymond Cohen, Angelo Rossi, Ike Zarmati

Diretor Superintendente: Ike Zarmati

Margarida

REDAÇÃO
Diretor: Júlio de Andrade Filho
Redatora-Chefe: Flávia Muniz
Editores: Claudinei Montes, Evelyn Heine, Monica C. F. Alves, Suiang G. de Oliveira
Editores de Texto: Eduardo Peracio, Márcia Pereira
Revisores: Ivone A. Tonetto, Marcia L. Furlan
Coordenador de Produção: Pedro Mingati
Auxiliares de Produção: Orlando A. Romero, Ramilto Biondo, Vandré O. Silva
Chefe de Arte: Euclides K. Miyaura
Desenhistas: Eli M. Leon, Paulo R. C. Noely, Verci R. de Mello
Ilustrador: Atila O. de Carvalho
Artes-Finalistas: Acacio Ramos, Antonio Lima
Argumentista: Arthur Faria Jr
Letristas: Lilian T. M. Farias, Natanael A. Soares, Nilton Morise
Decorador: Sérgio Carpanese
Coloristas: Miriam Cler C. Vieira, Telma T. T. Satani
Tradutor: Jose F. Rodrigues
Paste-up: Margareth J. Gasparim
Auxiliares de Arte: Alexandre Silva, Arnaldo Nincao, Jose P. S. da Silva, Jose Wilson Magalhaes, Mauro A. Ringel, Mauro L. Pereira, Mônica A. Vizeu, Roberto S. Moriama
Coordenadora do Arquivo Editorial: Maria G. Fusco

COMERCIAL
Diretor: Sergio Fernandes dos Santos
Gerente de Produto: Joaquim Celestino
Analistas de Circulação: Osmar S. Lara, Mônica G. Apuzzo

PUBLICIDADE
Diretor: Newton Fioratti
Gerente: Vicente Felicetti
Coordenador: Roberto M. Lopes
Contatos: Tânia Guilherme, Tânia Scarelli

PROMOÇÕES E PROPAGANDA
Diretor: J. L. Lobato
Gerente de Propaganda: Maria Luiza Volponi

ADMINISTRAÇÃO E FINANÇAS
Diretor: Joares Ramos Barbosa

Diretor Responsável: Edgard de S. Faria

Diretor Responsável Adjunto: Silvio Fukumoto

Margarida é uma publicação quinzenal da Editora Abril Jovem S.A. **Sao Paulo - Redação, Publicidade, Administração e Correspondência**: R. Bela Cintra, 299, Cerqueira César, CEP 01415. Caixa Postal 2372, tel.: (011)257-0999. Telex: (011)22115. Telegramas: Editabril. **Assinatura Anual** 12 pacotes Mundo Disney (Margarida - Zé Carioca - Almanaque Disney - Mickey). Preço da assinatura: soma do preço de capa de cada revista que compõe o pacote, vezes o respectivo numero da edição ao ano. Ao fazer sua assinatura, exija a credencial do vendedor e pague somente com cheque nominal à Editora Abril S.A. A Editora Abril garante aos assinantes desta publicação que a interrupção definitiva da entrega dos exemplares contratados, sem que para isto tenha dado motivo o próprio assinante, implicará na restituição da parte do preço total antecipadamente pago, correspondente aos exemplares que não forem entregues. **Números atrasados:** ao preço da última edição em banca, por intermédio de seu jornaleiro ou no distribuidor Abril de sua cidade. Pedidos pelo Correio: DINAP - Estrada Velha de Osasco, 132, Jardim Teresa, CEP 06000 - Osasco - SP. Temos em estoque somente as seis últimas edições. **Data desta edição:** Outubro 90 n.º 111.
Distribuída com exclusividade no país pela DINAP - Distribuidora Nacional de Publicações, Sao Paulo.

Todos os direitos reservados. "Publicação especialmente autorizada por The Walt Disney Company."

Serviço ao Assinante: tel.: (011)823-9222

IMPRESSA NA DIVISÃO GRÁFICA DA EDITORA ABRIL S.A.

NOVIDADES DE MONTÃO NA REVISTA DO URTIGÃO.

Você vai curtir adoidado.

Uma mulher chegou pra mudar a vida do velho Urtiga. Firmina, com seu jeito superengraçado, vai cozinhar, limpar e tentar amansar o explosivo caipira solitario. A curtição continua com as novas e divertidas páginas de piadas, passatempos, "causos" e fofocas da roça.

Oce num podi perde!

QUINZENALMENTE NAS BANCAS.

ESTE É LEGAL DEMAIS!

ABRIL JOVEM

Nas banca

Prepare-se para rir sem parar e se divertir *pra cachorro* com este almanaque. Você vai adorar!

© Disney